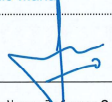
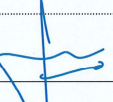

BAUGESUCH (für ordentl. wie vereinf. Verfahren) Parzelle Nr. 2922

Bauherrschaft: <u>Peter Meuli AG</u>	Zone: <u>Gawarbezona</u>
Vorhaben: Neu-, An-, Um-, Aufbau, Nutzungsänderung etc.	
<u>Gaslager</u>	
Zweckbestimmung (bei Whg. zusätzl. Angabe, ob als Erst-/Zweitwhg. od. tourist. bewirtschaftete Whg. genutzt):	
Materialbeschreibung (Art, Farbe, Konstruktion):	
Dach: <u>Kupfer Blech</u>	
Fassaden: <u>Stahlgitter feuerverzinkt / Fermacellplatten zum Brandschutz</u>	
Fenster:	
Holztafel (Art und allfäll. Dehandlung):	
Heizungsanlage (Art, Energiequelle):	
Baugespann (Art, 43 Raumplanungsverordnung GR, KRVO): <input type="checkbox"/> Nicht erforderlich <input type="checkbox"/> gestellt <input type="checkbox"/> ab gestellt	
Bauherrschaft (Name und Adresse) <u>Peter Meuli AG</u> <u>Föglias 6</u> <u>7514 Sils-Maria</u>	Projektverfasser bzw. Vertreter (Name und Adresse) <u>Meuli Schlosserei und Metallbau AG</u>
Datum u. Unterschrift: <u>01.07.2026</u> 	Datum u. Unterschrift: <u>01.07.2026</u> 
Falls nicht ident. mit Bauherr: Name u. Zustimmung Grundeigentümer:	

i.a. erfordert. Beilagen/Zusatzgesuche (Veränderungen an bestehenden Bauteilen sind bei Abbruch gelb, sonst rot zu markieren):

- o Katasterkopie Grundstück (i.a. 1:500), 2fach
- o (Bezug bei Ing.büro Goo Griccha AG in St. Moritz)
- o Grundriss- und Fassadenpläne (i.a. 1:100), 2fach
- o Schnitte m. Höhenkote & gewachs. Terrain (i.a. 1:100), 2fach
- o Bezeichnung Erst-/Zweitwhg. mit HNF/NNF, 2fach
- o u.U. wird Bedarfsnachweis Erstwhg. nachverlangt
- o Umgebungsgestaltungsplan, Parkplatznachweis, 2fach (inkl. Terrainerschüttungen, Zufahrten)
- o Kanalisations- und Wasserversorgungsplan, 2fach
- o Berechnung Ausnutzungsziiffer (ausgen. Dorfkernezone), 1fach
- o ausserhalb Bauzonen: Gesuch für Bauten ausserh. Bauzone, 4fach (komplexe 6fach)

Zusatzgesuche, je nach Vorhaben (Anzahl gemäss Angaben im Formular, soweit Angabe fehlend 1fach):

- o Feuerpolizeigesuch Brandschutz: gvg.gr.ch
- o Energienachweis (elektron.): aev.gr.ch
- o Entsorgungserklärung Bauabfälle (elektron.): anu.gr.ch
- o Projekt-Ersatzbeitragsgesuch Schutzräume: amz.gr.ch
- o Bauh. in Gewässerschutzbereich od. Gewässerraum: anu.gr.ch
- o Gesuch Wärmepumpen (Erd- od. Wasserwärme), Tanks: anu.gr.ch
- o Gesuch für Tankanlagen: anu.gr.ch
- o Gesuch Rodung: awn.gr.ch; Entfernung Uferveget./Gehölze: anu.gr.ch

Zur Bestimmung aller nach gesetzl. Vorgaben notwendiger Zusatzgesuche konsultieren Sie bitte die "Liste der zu koordinierenden Zusatzbewilligungen" auf der Homepage des Kant. Antes für Raumentwicklung (ano.gr.ch). Unterlagen sind generell in Umfang u. Detailliertheit einzureichen, wie sie zum klaren Verständnis des Vorhabens durch Aussetzende notwendig sind.

Amfliche Vermerke (leer lassen):

Bezug	Ergänzung	Publikation	Einsprachen	BAB ARE	ANU/AEV
<u>01. Juli 2026</u>					
AMZ	Bauberater	Rechtsberater	Feuerpolizei	Denkmalpflege	Arbeitsinsp./Pro Infirmis
Pro Lej da Segl/Pro Fax	TBA (Klstr.)	Forst (Nodungen)	Diverses	Bewilligseröffnung	Bausabnahmen

Ergänzender Beschrieb oder Erläuterungen zum Bauvorhaben:

Veranschlagte Baukosten (BKP 1-5, exkl. Bauland, inkl. Honorare): CHF 4000.-

Angaben zu Wohnungen in Neubauten od. Wohnbauten mit Grundrissänderung (Auflage Bd.amt für Statistik):

C Angaben zu den Wohnungen

Umbau ohne Änderung in den Angaben zu den Wohnungen ⇒ Fragen 17-22 in Teil C nicht beantworten

Laufnummer	17 Stookwerk			18 Küche			19 Zimmer	20 Fläche	21 Eingangsnummer	22 Lage der Wohnung auf dem Stookwerk
	Id. welches Stookwerk betroffen ist die Wohnung	minimale Stookwerke umfasst, wenn mehrere Stookwerke umfasst, bitte ankreuzen.	Küche (minimalest 4 m ²)	Küche (minimalest 4 m ²)	Küche (minimalest 4 m ²)	Wohnungsfläche in m ²				
001	<input type="checkbox"/>	<input type="checkbox"/>	<input type="checkbox"/>	<input type="checkbox"/>	<input type="checkbox"/>	<input type="checkbox"/>	<input type="checkbox"/>	<input type="checkbox"/>	<input type="checkbox"/>	<input type="checkbox"/>
002	<input type="checkbox"/>	<input type="checkbox"/>	<input type="checkbox"/>	<input type="checkbox"/>	<input type="checkbox"/>	<input type="checkbox"/>	<input type="checkbox"/>	<input type="checkbox"/>	<input type="checkbox"/>	<input type="checkbox"/>
003	<input type="checkbox"/>	<input type="checkbox"/>	<input type="checkbox"/>	<input type="checkbox"/>	<input type="checkbox"/>	<input type="checkbox"/>	<input type="checkbox"/>	<input type="checkbox"/>	<input type="checkbox"/>	<input type="checkbox"/>
004	<input type="checkbox"/>	<input type="checkbox"/>	<input type="checkbox"/>	<input type="checkbox"/>	<input type="checkbox"/>	<input type="checkbox"/>	<input type="checkbox"/>	<input type="checkbox"/>	<input type="checkbox"/>	<input type="checkbox"/>
005	<input type="checkbox"/>	<input type="checkbox"/>	<input type="checkbox"/>	<input type="checkbox"/>	<input type="checkbox"/>	<input type="checkbox"/>	<input type="checkbox"/>	<input type="checkbox"/>	<input type="checkbox"/>	<input type="checkbox"/>
006	<input type="checkbox"/>	<input type="checkbox"/>	<input type="checkbox"/>	<input type="checkbox"/>	<input type="checkbox"/>	<input type="checkbox"/>	<input type="checkbox"/>	<input type="checkbox"/>	<input type="checkbox"/>	<input type="checkbox"/>
007	<input type="checkbox"/>	<input type="checkbox"/>	<input type="checkbox"/>	<input type="checkbox"/>	<input type="checkbox"/>	<input type="checkbox"/>	<input type="checkbox"/>	<input type="checkbox"/>	<input type="checkbox"/>	<input type="checkbox"/>
008	<input type="checkbox"/>	<input type="checkbox"/>	<input type="checkbox"/>	<input type="checkbox"/>	<input type="checkbox"/>	<input type="checkbox"/>	<input type="checkbox"/>	<input type="checkbox"/>	<input type="checkbox"/>	<input type="checkbox"/>

Umfasst das Gebäude mehr als 8 Wohnungen, benutzen Sie bitte einen zusätzlichen Fragebogen Gebäude.

Erklärungen:

Kol. 17:

Tragen Sie

- **EFH** ein, falls es sich um ein Einfamilienhaus handelt
- **P** ein, wenn sich die Wohnung (Eingang) im Parterre/Erdgeschoss befindet
- **1** ein, wenn sich die Wohnung (Eingang) im 1. Stock befindet
- **2** ein, wenn sich die Wohnung (Eingang) im 2. Stock befindet, u.s.w.
- **UG1** ein, wenn sich die Wohnung (Eingang) im 1. UG befindet
- **UG2** ein, wenn sich der Wohnung (Eingang) im 2. UG befindet, u.s.w.
- **H** ein, wenn sich die Wohnung (Eingang) im Hochparterre befindet

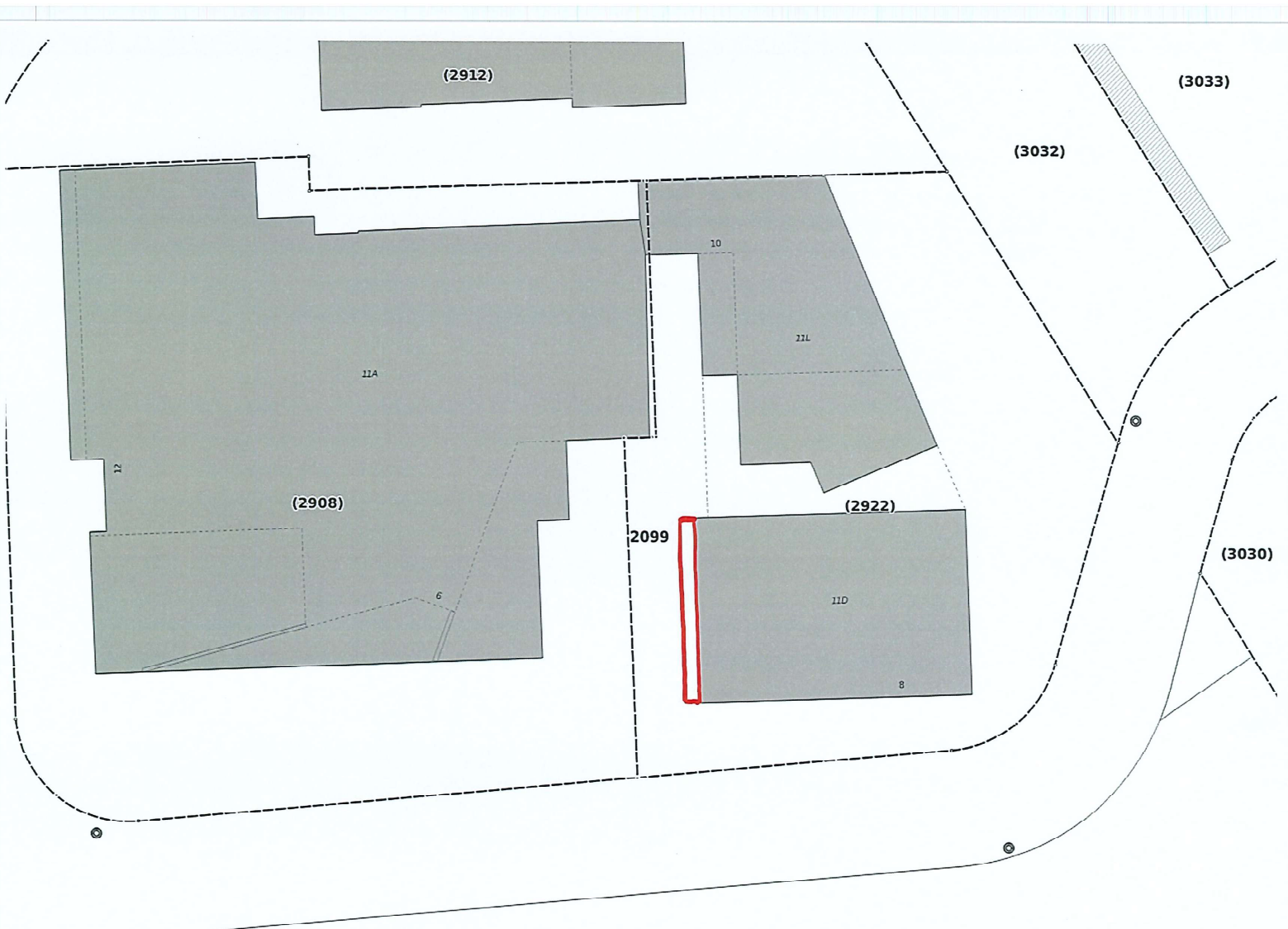

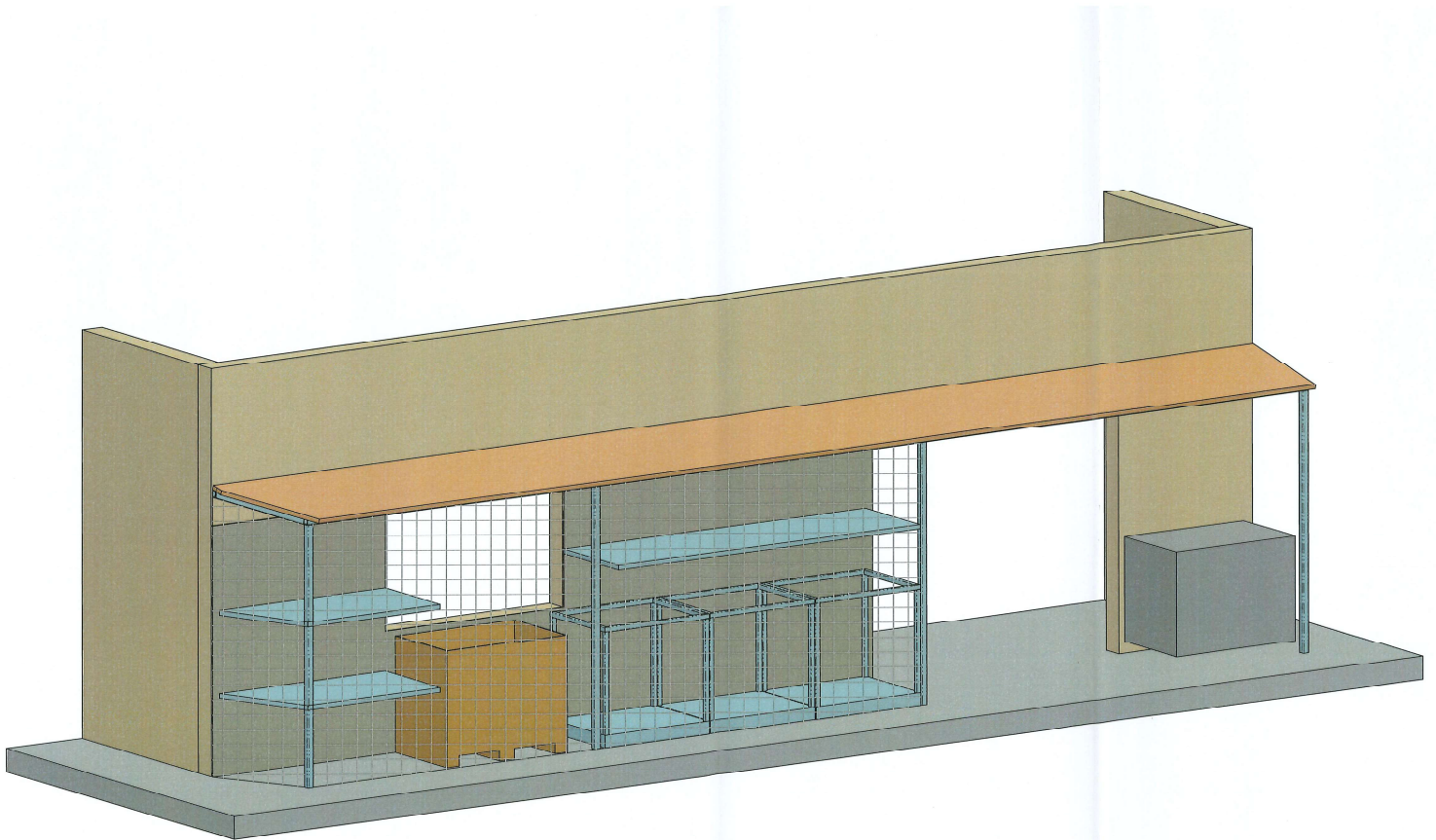

 MEULI SILS SCHÜSSERREI & METALLBAU Pfaffen 8, 7594 St. / Siegfried Tel. +49 (0)81 828 58 75	Meuß AG Spengerei und Dachungen 25210044		P/R
	Gaslager		
	erstellt: 29.06.2026	Zeichnung: 2 von 2	
geändert: 01.07.2026	M 1:62 / A3(+)		

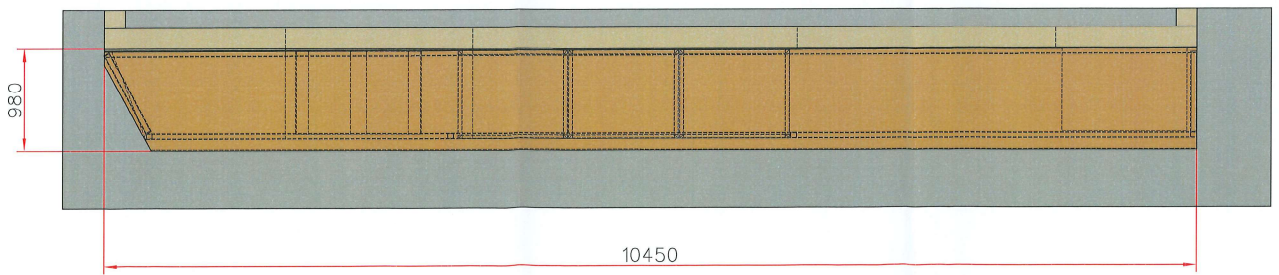
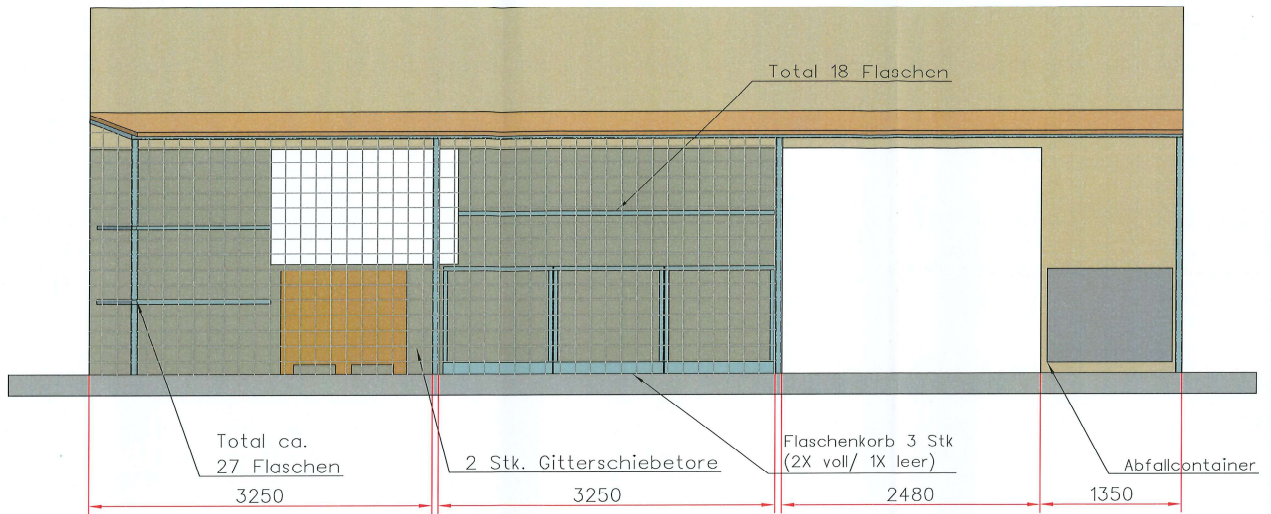
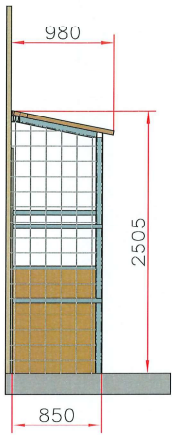

 <p>MEULI SILS SCHLOSSEREI & METALLEBAU Friedl 6, 7014 St. / Bad-Wartha Tel. +41 (0)81 826 90 75</p>	Meuli AG Spenglerei und Bedachungen 25210044 P/R	
	Gaslager	
	erstellt: 29.06.2026	Zeichnung: 1 von: 2
geändert: 01.07.2026	M 1:35 / A3(1)	